



Tutta l'autenticità della Valle d'Aosta
tra cultura artigianale,
eno-gastronomica
e sostenibilità ambientale

Da generazioni,
Green per vocazione

INDICE

Green Vallée d'Aoste	pag 3
Green Vallée d'Aoste in Numeri	pag 4
I partner	pag 5
Le esperienze del circuito Green Vallée D'Aoste	pag 7
Le 7 aziende agricole e artigiane	pag 8
Alpine Green Experience	pag 16
Come funziona?	pag 19
Le nostre automobili elettriche	pag 20
Gli Eco Tour selezionati per voi	pag 23
I nostri hotel	pag 29
Condizioni commerciali	pag 44
Contatti	pag 45 - 46



GREEN VALLÉE D'AOSTE

Un progetto supportato dal Fondo europeo agricolo per lo sviluppo rurale

Green Vallée d'Aoste è un progetto che nasce dall'idea di coinvolgere l'ospite in un percorso virtuoso che fa della mobilità sostenibile, promossa da **Alpine Green Experience**, il modo migliore per visitare la Valle d'Aosta. Si crea così un circuito di esperienze green per invogliare gli ospiti a scoprire il territorio valdostano nella sua autenticità in collaborazione con sette Aziende Agricole e Artigiane locali che rappresentano alla perfezione la cultura e la tradizione eno-gastronomica locale che si tramanda di generazione in generazione.

Le aziende agricole, che con Alpine Green Experience formeranno una rete di imprese, sono Au Potager de Grand-Mère, Azienda agricola Da Emy, Douce Vallée di Vittaz Paola, Lo Triolet, Società Agricola M. R. Maison Rosset, Società agricola Mont Blanc e Stefano Viola.

Andrea Celesia annuncia che, nell'ambito del FEASR – *Programma di Sviluppo Rurale della Regione Valle d'Aosta 2014-2020, cooperazione tra piccoli operatori per organizzare processi di lavoro in comune e condividere impianti e risorse, nonché per lo sviluppo/commercializzazione del turismo* -, il progetto di cooperazione "Green Vallée d'Aoste" si posiziona come realtà che ha ricevuto il punteggio più alto nella fase di analisi da parte del Gal Valle d'Aosta tra tutti i progetti presentati sul territorio valdostano.



Unione europea



GREEN VALLEE D'AOSTE IN NUMERI



7 Aziende agricole
e artigiane



12 BMW i3 elettriche



14 Hotel selezionati

7 località

Aosta

Cervinia

Champoluc

Cogne

Courmayeur

Gressoney

Saint - Vincent

I PARTNER



ALPINE GREEN EXPERIENCE

Alpine Green Experience è un progetto che nasce dall'idea di coinvolgere l'ospite in un percorso virtuoso che fa della mobilità sostenibile il modo migliore per visitare la Valle d'Aosta. Sviluppatosi grazie a una visionaria intuizione di Andrea Celesia, proprietario dell'Eco Wellness Hotel Notre Maison di Cogne, oggi il progetto viene esteso a numerose strutture ricettive della Regione che hanno unito le forze dando vita a una collaborazione che consente agli ospiti italiani e internazionali di intraprendere un viaggio green in tutta la Valle d'Aosta.



ADAVA

Associazione Albergatori della Valle d'Aosta

da sempre catalizzatore di progetti e incubatore di idee. L'associazione è stata di ispirazione anche per Alpine Green Experience, un'iniziativa imprenditoriale dotata di caratteristiche uniche in materia di innovazione nel settore turistico.

I PARTNER



Regione Valle d'Aosta – Office du Tourisme

ha messo a disposizione del progetto strumenti come booking vda e condivide lo sforzo verso una Valle d'Aosta Green



biAuto

concessionario BMW di Torino da cui sono state acquistate le auto e che collabora nella consegna delle vetture



Gruppo CVA

quarto produttore di energia idroelettrica per l'installazione delle colonnine di ricarica a energia rinnovabile delle auto elettriche

Le esperienze del circuito Green Vallée d'Aoste



Le 7 aziende agricole





SEGNEURS DE LA COUR

Di Stefano Viola

L'azienda agricola Segneurs de la Cour si trova a Gressan (626 mslm, Bassa montagna o Asse centrale) e si occupa della coltivazione di uve nel rispetto dei disciplinari previsti per la lotta integrata, nonché della produzione e della vendita di vini di montagna.

L'azienda si trova in un'area Natura 2000 (SIC Formazioni steppe della Cote de Gargantua).

ESPERIENZA PROPOSTA – TREKKING NEI VIGNETI

Coltivare e recuperare antichi vigneti, è la mission di questa piccola azienda che vi propone una visita che associa due “must” della vacanza in montagna: il trekking e la scoperta dei vini eroici, fatti a mano, quasi senza l'utilizzo di macchinari con minimi impatti ambientali e senza diserbanti chimici Stefano vi aspetta per una passeggiata tra i vigneti di Perloz e Donnas e una chiacchierata intorno ad un bicchiere di vino a Gressan per raccontarvi la sua affascinante storia fatta di passione, sacrificio e autenticità.

Visita per adulti e bambini con degustazione

Per motivi organizzativi l'attività potrebbe subire variazioni pertanto la prenotazione è obbligatoria.

NOME	Società Agricola Segneurs de la Cour
MEETING POINT	Da concordare
GIORNO DELLA SETTIMANA	Martedì
ORA	16:00
DURATA	1 ora e mezza
COSTO	€ 15,00 per persona

DOUCE VALLÉE

Di Vittaz Paola

La nostra azienda si trova nel comune di Chatillon in Valle d'Aosta, si trova a pochi metri dall'uscita dell'autostrada, andando verso Saint Vincent ed è raggiungibile facilmente. Nel 2015 è stato inaugurato questo nostro nuovo stabilimento che dispone di laboratori attrezzati, più ampi e pratici per la trasformazione della frutta in succhi e confetture. Un locale acetificio sempre pronto a sperimentare ricette da offrire agli appassionati del gusto: aceti di frutta, aceti di vini valdostani e condimenti prelibati, mantenendo sempre la filosofia dei prodotti genuini.

ESPERIENZA PROPOSTA – L'ACETO DI FRUTTA

La visita vi porterà alla scoperta di un'azienda la cui identità montana si basa su sapori intensi che si sposano bene con le tendenze della cucina contemporanea: dall'aceto di frutta, alle marmellate e ai succhi. Ad accogliervi troverete i proprietari che vi guideranno nel mondo dell'aceto di frutta. Vi illustreranno tutte le fasi della lavorazione con una particolare attenzione agli elementi green come: l'abolizione dei pesticidi, l'eliminazione della pastorizzazione, l'utilizzo di zucchero e limone con fermentazione naturale.

Visita per adulti con degustazione di succhi, sciroppi e aceti di frutta

Per motivi organizzativi l'attività potrebbe subire variazioni pertanto la prenotazione è obbligatoria.

NOME	Società Agricola Douce Vallée
MEETING POINT	Località Soleil N.18 – 11024 Chatillon (AO)
GIORNO DELLA SETTIMANA	Sabato
ORA	16,00
DURATA	1 ora e mezza
COSTO	€ 15,00 per persona





SOCIETÀ AGRICOLA M. R. MAISON ROSSET

LA CASA PADRONALE

La Maison Rosset a Nus (529 mslm, Bassa montagna o Asse centrale) è gestita dalla famiglia Rosset che, da oltre 2 secoli, è impegnata nel lavoro agricolo in un'ottica di valorizzazione e promozione dei prodotti dell'azienda agricola di famiglia. Nel 1993 Camillo Rosset inaugura il ristoro agriturismo. L'azienda si trova in un'area Natura 2000 (SIC Ambienti calcarei d'alta quota attorno al Lago Tsan).

ESPERIENZA PROPOSTA – VISITA CON DEGUSTAZIONE

Visita alla casa padronale e all'azienda agricola e degustazione dei prodotti tipici

Per motivi organizzativi l'attività potrebbe subire variazioni pertanto la prenotazione è obbligatoria.

NOME	Società Agricola M. R. Maison Rosset
MEETING POINT	Passaggio Rosset, 1 – 11020 Nus (AO)
GIORNO DELLA SETTIMANA	Da concordare
ORA	Da concordare
DURATA	1 ora
COSTO	€ 15,00 per persona

AU POTAGER DE GRAND-MÈRE

L'azienda agricola di Mattia Nicoletta, principalmente ad indirizzo orticolo, si trova nel Comune di Fénis (541 mslm, Bassa montagna o Asse centrale). Il nome fa riferimento all'orto della nonna e vuole sottolineare l'importante legame con la terra e ricordare gli antichi sapori dei prodotti dell'orto. L'azienda effettua la vendita diretta di prodotti orticoli freschi, sia in pieno campo sia nei mercati, oltre a uova fresche di galline ovaiole allevate a terra. La superficie impiegata è di circa 40.000 mq di cui circa 3.000 mq dedicati alle colture sotto serra. L'azienda si trova in un'area Natura 2000 (ZPS Mont Avic e Mont Emilius).

ESPERIENZA PROPOSTA – ORTO DI MONTAGNA

La visita vi porterà alla scoperta di un orto di montagna dove il clima, la difficoltà del terreno, la quota e l'approvvigionamento d'acqua sono sfide quotidiane. Un orto diserbato con azione meccanica in cui ogni verdura è una vittoria: i "jardins potagers" sono da sempre l'orgoglio degli abitanti di montagna. Alessio e Mattia vi racconteranno cosa significa lavorare la terra, vi faranno ricordare i gusti e i profumi di un tempo e vi accompagneranno alla scoperta delle serre, del pollaio e dei loro alberi da frutta.

Visita per adulti e bambini.

Prenotazione necessaria

NOME	Azienda Agricola "Au potager de grand-mère"
MEETING POINT	Les Cretes 11 – 11020 Fénis (AO)
GIORNO DELLA SETTIMANA	Domenica
ORA	15:00
DURATA	1 ora
COSTO	€ 15,00 per persona





AZIENDA AGRICOLA DA EMY

Da Emy, con sede a Valsavarenche (1.541 mslm, Alta montagna), si occupa della coltivazione e della prima trasformazione della famosa pianta officinale chiamata Génépy (*Artemisia umbelliformis*). Emilia Berthod coltiva, essicca e confeziona le piantine di Génépy bianco che si possono acquistare direttamente in azienda.

L'azienda si trova in un'Area interna (n.2 Grand Paradis) e fa parte di un'area Natura 2000 (SIC/ZPS Parco Nazionale Gran Paradiso). Valsavarenche è considerata un'Area Rurale Particolarmente Marginale (ARPM).

ESPERIENZA PROPOSTA – LA MAGIA DELLE ERBE

Emilia Berthod vi aspetta per un'autentica immersione nella natura. Un viaggio per grandi e piccini fatto di preziose scoperte e di storie narrate: dalla magia delle erbe che fischiano, alle piante buone per le tisane e i liquori. Una passeggiata reale (in estate) e virtuale (in inverno) all'interno di un'azienda che fa parte del Marchio di Qualità del Parco Nazionale del Gran Paradiso e le cui coltivazioni sono tutte all'interno del Parco. Packaging minimale e assenza di pesticidi fanno del rispetto per l'ambiente una filosofia di vita.

Visita per adulti e bambini con degustazione di tisane, genepy e biscotti

Per motivi organizzativi l'attività potrebbe subire variazioni pertanto la prenotazione è obbligatoria.

NOME	Società agricola Da Emy
MEETING POINT	Frazione, n. 18 – 11010 Bois De Clin (AO)
GIORNO DELLA SETTIMANA	Venerdì
ORA	15,00
DURATA	2 ore
COSTO	€ 15,00 per persona

SOCIETÀ AGRICOLA MONT BLANC

La Società Agricola Mont Blanc S.S. è un'azienda agricola a conduzione familiare, con sede a Courmayeur (1.224 mslm, Media montagna), dedita all'allevamento di ovini e caprini. La società possiede un caseificio, adibito a punto vendita, per la trasformazione del latte in yogurt, dessert, formaggi freschi e stagionati.

L'azienda si trova in un'area Natura 2000 (SIC Ambienti glaciali del Monte Bianco).

ESPERIENZA PROPOSTA – LA CAPRETTA

La visita vi porterà a contatto con l'affascinante mondo delle capre. Animale curioso, affettuoso e tranquillo, la capra era affidata ai bambini durante il pascolo diventando così il loro primo gioco e la loro prima responsabilità. Produce un latte prezioso con il quale si possono fare diversi prodotti dai formaggi fino al gelato. I proprietari vi accompagneranno personalmente alla scoperta della loro azienda dove l'attenzione per il green è testimoniato dai pannelli fotovoltaici, dalla caldaia a biomassa e dall'utilizzo del fieno autoprodotta come cibo per gli animali.

Visita per adulti e bambini con degustazione di prodotti freschi

Per motivi organizzativi l'attività potrebbe subire variazioni pertanto la prenotazione è obbligatoria.

NOME	Società Agricola Mont Blanc S.S.
MEETING POINT	Rue du Biolley, 3 – 11013 Courmayeur (AO)
GIORNO DELLA SETTIMANA	Mercoledì
ORA	18,00
DURATA	1 ora
COSTO	€ 15,00 per persona





MAISON LO TRIOLET

La Maison Lo Triolet si trova nel comune di Introd, non distante dal Parc Animalier d'Introd ed è caratterizzata da una grande passione per la coltivazione del vigneto tipica dei vigneroni valdostani. All'interno dell'azienda è presente una sala degustazione, ricavata da un'antica stalla, cuore pulsante dell'azienda, adibita all'accoglienza di tutti coloro che sono interessati a degustare i vini aziendali e a conoscere l'affascinante storia della loro produzione. L'azienda è inoltre formata da un agriturismo, sempre ad Introd, distante solo 5 km dal Parco Nazionale del Gran Paradiso: la vicinanza con la natura e il forte legame con il territorio rendono tale luogo, il punto di partenza ideale per tutti gli appassionati di montagna e di vacanze esperienziali. L'ampia gamma di vini provenienti da coltivazioni situate in diversi comuni della Valle d'Aosta con terroiri differenti e la maestria nella trasformazione del prodotto iniziale, hanno valso all'azienda importanti riconoscimenti conseguiti negli anni, tra i quali più volte i Tre Bicchieri del Gambero Rosso.

ESPERIENZA PROPOSTA – LA CANTINA

Marco Martin vi porterà alla scoperta della sua cantina e della storia della viticoltura valdostana i cui vitigni esprimono l'essenza della terra di montagna. Una terra di vini estremi, unici e preziosi. Il simbolo dell'azienda è il Pinot Gris. Con il suo colore giallo paglierino dai riflessi verdolini si presenta all'olfatto fine, persistente e floreale con sentori di erbe di montagna. Dall'acino alla bottiglia ne ripercorrerete tutte le fasi della produzione fino alla degustazione finale. Recentemente l'azienda ha intrapreso il percorso per diventare una realtà completamente biologica

Visita per adulti e bambini con degustazione

Per motivi organizzativi l'attività potrebbe subire variazioni pertanto la prenotazione è obbligatoria.

NOME	Maison Lo Triolet
MEETING POINT	Loc. Le Junod, 7 – 11010 Introd (AO)
GIORNO DELLA SETTIMANA	Giovedì
ORA	18,30
DURATA	1 ora e mezza
COSTO	€ 15,00 per persona

The background image shows a scenic landscape. In the foreground, a calm blue lake reflects the sky and the surrounding green hills. Two large rocks are visible in the water. In the middle ground, two cyclists are riding their bikes up a grassy slope. The background is dominated by a range of rugged mountains, some with patches of snow, under a clear blue sky with a few wispy clouds.

**Ospitalità e mobilità sostenibile
la combinazione perfetta per
scoprire la Valle d'Aosta**



ALPINE GREEN EXPERIENCE

Il progetto nasce dall'idea di coinvolgere l'ospite in un percorso virtuoso che fa della **sostenibilità il modo migliore per scoprire** l'incantevole territorio della **Valle d'Aosta** nella sua autenticità. Sviluppatisi grazie a una visionaria intuizione di Andrea Celesia, proprietario dell'Eco Wellness Hotel Notre Maison di Cogne, oggi il progetto viene esteso a **14 tra le migliori strutture ricettive della Regione** che hanno unito le forze dando vita a una collaborazione che consente agli ospiti italiani e internazionali di intraprendere un viaggio green in tutta la Valle d'Aosta.

Il progetto prevede di offrire, in abbinamento ai servizi alberghieri, un'autovettura elettrica **BMW i3** che potrà essere ritirata presso **l'Aeroporto di Torino Caselle** o presso le Stazioni ferroviarie di **Torino Porta Susa e Porta Nuova** oppure ad **Aosta** presso la **stazione ferroviaria o dei bus** per raggiungere la Valle e spostarsi durante il soggiorno vivendo l'emozione della guida elettrica completamente sostenibile e apprezzandone il silenzio.

Attraverso questo progetto gli ospiti potranno cogliere sin dal loro arrivo a Torino l'importanza che gli operatori turistici della destinazione danno alla salvaguardia e alla valorizzazione dell'ambiente.

Alpine Green Experience
un sogno green, divenuto realtà



COME FUNZIONA?

Booking

1

Prenota il tuo albergo preferito presso la tua agenzia di viaggi

Eco car sharing or drive your own car

2

Se desideri puoi aggiungere alla prenotazione una BMW i3 a tua disposizione per tutto il soggiorno a soli **€ 40,00 al giorno**

Home sweet home

3

Raggiungi il tuo hotel e goditi la calorosa accoglienza dei nostri albergatori

Choose, live, share!

4

Scegli tra le esperienze Green Vallée d'Aoste che abbiamo selezionato per te quelle che più ti piacciono, vivile e condividile!
#greenvaleedaoste
#alpinegreenexperience

Ogni giorno è un'esperienza unica!
#greenvaleedaoste
#alpinegreenexperience

Le nostre automobili elettriche



BMW i3



Caratteristiche i3

- 5 porte
- 4 posti
- Autonomia elettrica 200 Km
- Autonomia Range extender 100 km
- Affidabilità sulle strade di montagna
- Ricarica notturna garantita da ogni struttura e inclusa nel prezzo del noleggio



Consegna e ritiro

- Torino
 - Aeroporto Torino Caselle
 - Stazioni ferroviarie Porta Nuova e Porta Susa
 - Casa tua o l'albergo dove alloggi
- Aosta
 - Stazione Ferroviaria / autobus
- Direttamente in hotel



Assicurazione

- Kasco tutto incluso
- In caso di sinistro minima franchigia a solo € 300

I SERVIZI AGGIUNTIVI



Dotazioni aggiuntive

- Porta bici
- Porta sci
- Seggiolino per bambini



Sanificazione

- Protocollo di sanificazione auto
- Gel disinfettante monouso a bordo



EcoTour

Guida dedicata al circuito di esperienze Green Vallée d'Aoste

Gli EcoTour che abbiamo
selezionato per voi





E-BMW TOUR

Appuntamento h 10 al parcheggio coperto della Consolata, V.le F.Chabod, Aosta. Breve spostamento a piedi e visita agli straordinari affreschi romani nel sottotetto della Collegiata di Sant'Orso. Si tratta di una destinazione esclusiva, si sale sopra le volte quattrocentesche per osservare da vicino affreschi di mille anni fa. Proseguimento in auto, con descrizione via radio del territorio, verso Saint-Nicolas dove visiteremo la chiesa parrocchiale e il caratteristico cimitero. Punto molto panoramico sulla Grivola e le valli del Gran Paradiso. Soste per ammirare le spettacolari piramidi di terra del torrente Gaboé. Il giro a Saint-Nicolas permetterà di godere delle auto elettriche.

Discesa ad Avise attraverso la tortuosa strada di Cerellaz. Visita del borgo medievale di Avise con i suoi due castelli, le antiche costruzioni, il tesoro della chiesa parrocchiale. Aperitivo nell'enoteca all'interno del castello quattrocentesco. Si prosegue per La Salle / Morgex per il pranzo. Spostamento a Pré-Saint-Didier e visita ai magazzini di stagionatura della Cooperativa produttori Fontina. Il magazzino è ricavato in un bunker dell'ultima guerra, fresco e umido conserva oltre 16.000 forme. Molto suggestivo, si vedono gli addetti che salano e spazzolano le forme. La visita permette di scoprire come e dove si produce questo formaggio parlando quindi del territorio e della conduzione degli alpeggi. Possibilità di acquisto di fontina nello chalet di fronte al magazzino. Salita al Col San Carlo passando a La Thuile, strada con molti tornanti per esaltare il piacere della guida dell'auto elettrica. Tappa a Petosan, caratteristico pianoro fiorito con vista sulle Grandes Jorasses e osservazione dei trinceramenti seicenteschi. Dal Col San Carlo breve passeggiata di 25' fino allo splendido belvedere sul Monte Bianco, uno dei punti di osservazione più suggestivi sul massiccio. Rientro con percorso ad anello lungo la strada che scende a Morgex.

Accompagnamento: Guide turistiche e guide escursionistiche ufficiali della Valle D'Aosta. Donato Arcaro e Alberto Genotti.

Equipaggiamento necessario: Abbigliamento e scarpe da trekking. Felpa o giacca termica.

Partecipanti minimi 2

Per motivi organizzativi l'attività potrebbe subire variazioni pertanto la prenotazione è obbligatoria.

NOME	Guida Turistica e Escursionistica Donato Arcaro e Alberto Genotti
MEETING POINT	Strada della Consolata, 76 – 11100 Aosta (Ao)
GIORNO DELLA SETTIMANA	Mercoledì
ORA	10
DURATA	6 ore
COSTO	€30 per persona Bambini con età inferiore a 10 anni gratuiti.

E-MountainBike TOUR

Percorreremo in sella alle nostre e-bike un itinerario facile e suggestivo di quasi 30 chilometri, immersi in boschi di conifere lungo antichi canali irrigui e percorsi storici tra i quali la Via Francigena. Un vero e proprio viaggio attraverso la natura alla scoperta di tradizioni, sapori e profumi dei prodotti tipici del Gran San Bernardo, primo fra tutti il Jambon de Bosses DOP visitando il centro di produzione nel Borgo di Saint-Rhémy.

Accompagnamento: Guida di Mountain Bike valdostana certificata Ettore Personettaz

Equipaggiamento necessario: Abbigliamento da MTB, casco (un eventuale cambio), giacca antipioggia

Requisiti: Una discreta capacità di guida della mountain-bike per uno sforzo fisico minimo; ci sposteremo su strade poderali e sentieri molto facili.

Partecipanti minimi 2

Per motivi organizzativi l'attività potrebbe subire variazioni pertanto la prenotazione è obbligatoria.

NOME	Freeride Alliance Ettore Personettaz
MEETING POINT	Rue des Vergers, 14 11014 Etroubles (AO)
GIORNO DELLA SETTIMANA	Lunedì
ORA	9
DURATA	4 ore
COSTO	€90,00 per persona. Incluso noleggi E-Mountain bike bi-ammortizzata.





Pesca catch & release

La Valle d'Aosta è una regione al confine con Francia e Svizzera in cui si ergono i grandi picchi innevati del Cervino, del Monte Bianco, del Monte Rosa e del Gran Paradiso che, con i loro ghiacciai, creano fantastici corsi d'acqua alpini e suggestive conche che ora ospitano stupendi laghi.

Le acque della Valle sono abitate principalmente da salmonidi, tra cui trota fario, iridea e salmerini sia alpini che fontinalis.

Noi di **VdA Fishing Adventures** promuoviamo l'attività di pesca adottando tecniche di Catch and Release per poter tutelare il nostro territorio e la fauna ittica presente.

Le nostre Guide professionali di pesca, riconosciute a livello nazionale, certificate e associate A.I.G.U.P.P. offrono esperienze incentrate sull'accompagnamento e apprendimento della pesca a mosca Catch and Release.

L'itinerario e lo svolgimento della giornata guidata viene concordata con il cliente in base alle sue qualità tecniche e atletiche.

Gli avvicinamenti al luogo di pesca possono essere svolti per via escursionistica o con l'ausilio di E-bike, quest'ultima permette di esplorare il territorio con un'ottica green e di raggiungere luoghi quasi inesplorati con tempistiche ridotte.

NOME	VdA Fishing Adventures
MEETING POINT	fraz.beuve 29 – 11010 Sarre (Ao)
GIORNO DELLA SETTIMANA	Da concordare
ORA	Da concordare
DURATA	Da concordare
COSTO	
GIORNATA COMPLETA 8 ore circa	- € 199,00 per persona
MEZZA GIORNATA 4 ore circa	- € 105,00 per persona
ATTREZZATURA	- € 25,00 per persona
PRANZO	- pranzo al sacco (a carico del cliente) oppure grigliata, bevande incluse - Euro 25,00 a persona
LICENZA GIORNALIERA	- varia da € 20,00 a € 41,00 in base al luogo di pesca scelto

Energie rinnovabili,
oggi è già domani

CVA.

Rinnovabili da sempre

CVA - GIRI D'ENERGIA

L'origine dell'energia elettrica, presenta un forte legame tra l'uomo e l'acqua, un rapporto armonioso e affascinante, ricco di storia, cultura e rispetto reciproco.

Le dighe, i bacini e le centrali idroelettriche gestite dal Gruppo CVA – Compagnia Valdostana delle Acque – sono i componenti fondamentali e funzionali di quest'alleanza. Strutture concepite per utilizzare e valorizzare le risorse idriche delle valli valdostane, saggiamente integrate con la natura, in una sorta di tacito patto che unisce, alla generazione di energia, la tutela costante dell'ambiente alpino.

ESPERIENZA PROPOSTA

Per far conoscere da vicino questo patrimonio straordinario di tecnologia nell'ambiente, il Gruppo CVA da anni propone GIRI D'ENERGIA, un originale tour composto da dieci itinerari alla scoperta di alcuni impianti (dighe e centrali) della Valle d'Aosta. Un'iniziativa dedicata a tutti coloro (residenti, turisti, famiglie, scuole) che desiderano toccare con mano la simbiosi perfetta tra la forza della natura e l'ingegno dell'uomo: da un lato lo spettacolo di un ambiente unico al mondo, dall'altro il fascino di opere grandiose e al tempo stesso discrete, concepite come parte integrante del territorio e, soprattutto, della cultura della montagna. Gli itinerari portano a conoscere i segreti nascosti negli enormi muri delle dighe, il funzionamento del macchinario nelle centrali, la loro storia, i valori e il rispetto dell'ambiente circostante. Un modo diverso di scoprire le valli, penetrando nel cuore di una ricchezza comune, che costituisce un'importante fonte di sviluppo per tutta la Valle d'Aosta.

CVA.

Rinnovabili da sempre



Scarica l'app

I nostri hotel



B&B MAISON BONDAZ

AOSTA



La Maison Bondaz, un'affascinante Chambre d'hotes ubicata nel cuore della città di Aosta, unisce elementi moderni contemporanei di stile semplice allo charme e al carattere delle pietre secolari.

Il caminetto acceso, la torta con le mele dell'azienda agricola, un buon caffè ... l'inizio di un soggiorno indimenticabile.

- Colazione con prodotti locali
- Termo camino
- Materiali naturali eco-compatibili
- Wireless e TV satellitare



[Verifica disponibilità](#)

HOTEL DUCA D'AOSTA****

AOSTA



L'Hotel Duca d'Aosta & ristorante Giuliani al Duca ha recentemente riaperto le sue porte dopo una ristrutturazione totale durata oltre nove mesi. L'architettura esterna dell'hotel è stata preservata con la storica facciata di mattoni. Il salone è invece rinato in una fresca fusione retrò di design italiano della prima metà del Novecento, riscaldata dal fuoco di un affascinante camino.

- Ristorante gourmet con chef d'eccezione
- Pavimenti in legno di rovere
- Docce in pietra ricostruita
- Vasche da bagno Kaldewei in acciaio smaltato
- Pet Friendly



[Verifica disponibilità](#)

HOTEL CASTOR***

CHAMPOLUC



Un viaggiatore, arrivando a Champoluc per la prima volta, respirerà la freschezza dei ghiacciai mozzafiato che prendono subito al cuore, maestosi, imponenti, splendidi... ma anche fragili, delicati cristalli di neve che si sciolgono nel torrente Evancon correndo sempre più veloce nei suoi meandri da villaggio in villaggio della Val d'Ayas.

L'Hotel Castor, annidato ad un soffio dalle nevi del Rosa, nel cuore storico di Champoluc, vi incoraggia ad avvicinarvi a questo scenario spettacolare con la nostra BMW i3, un'auto totalmente elettrica, a vostra disposizione, silenziosa ed ecologica, sicura e rispettosa della natura nella speranza di contribuire a conservare i ghiacciai per i nostri figli.

- Ristorante tipico
- Trekking con guida naturalistica
- Organizzazione di matrimoni
- Specialità enologiche
- Pet Friendly



[Verifica disponibilità](#)

ECO WELLNESS HOTEL NOTRE MAISON***S

COGNE



L'Eco Wellness Hotel Notre Maison nel Parco Nazionale del Gran Paradiso a Cogne.

Il nostro Hotel propone ai suoi ospiti una vacanza all'insegna della sostenibilità, del rispetto della natura e del legame col territorio.

Gestito da sempre dalla Famiglia Celesia offre un ambiente familiare con cena à la carte nel ristorante tipico e ingresso nel centro benessere con laghetto alpino compresi nella tariffa della mezza pensione.

- Ristorante tipico alla carta e capanna solarium
- Laghetto alpino riscaldato da fonti rinnovabili
- Biblioteca *Il Bosco dei Libri*
- Mountain Bike e biciclette elettriche a disposizione gratuitamente
- 100% eco sostenibile
- Pet Friendly



[Verifica disponibilità](#)

RESIDANCE CHATEAU ROYAL***

COGNE



Il Residence Chateau Royal, nato dall'accurata ristrutturazione del Château Royal e sito nel centro storico del paese di Cogne, è stato dichiarato monumento nazionale per l'importanza storica rivestita.

Infatti, è stato dapprima la sede vescovile, successivamente la residenza del Re Vittorio Emanuele II durante le battute di caccia nel territorio dell'antica riserva, oggi Parco Nazionale del Gran Paradiso, e poi negli anni '20-'30 un albergo, tra i primi ed i più prestigiosi di Cogne.

Scegliere il Residence Chateau Royal significa trovare una seconda casa all'interno della quale rilassarsi è un dovere, oltre che un naturale piacere.

La sua strategica posizione a pochi minuti dal Parco Nazionale del Gran Paradiso lo rende una meta perfetta per tutti gli amanti della natura e delle attività all'aperto tanto d'inverno, quanto d'estate.

- Bar e ristorante
- Centro benessere con sauna finlandese e vasca idromassaggio
- Parcheggio gratuito
- Attività estate/inverno nella natura
- Pet Friendly



[Verifica disponibilità](#)

LA BARME**

COGNE



La Barme – Hotel e ristorante, sito nel cuore del Parco Nazionale del Gran Paradiso a 2 km da Cogne, è la prima struttura ad aver ottenuto in Valle d’Aosta il marchio Ecolabel UE, il quale consente al consumatore di riconoscere, tra i servizi ed i prodotti disponibili sul mercato, quelli che hanno elevati standard di qualità e, al contempo, un ridotto impatto ambientale.

Inserito con armonia nel villaggio di Valnontey (1665m), l’hotel è nato dalla pittoresca ristrutturazione di un gruppo di antiche case di montagna, rispettosa dello stile rustico valdostano e si propone quale base ideale per ogni tipo di escursione in estate e per la pratica dello sci di fondo e dell’arrampicata su ghiaccio in inverno.

Il piccolo villaggio fa parte delle prestigiose Alpine Pearls e propone una vacanza all’insegna della mobilità dolce e di un turismo sostenibile a diretto contatto con la natura.

- Ristorante tipico
- Sauna rilassante
- Ecosostenibile
- Attività estate/inverno nella natura
- Pet Friendly



Verifica disponibilità

HOTEL LES NEIGES D'ANTAN****

CERVINIA



L'hotel è uno chalet alpino di charme a 3 chilometri dal traffico di Cervinia, immerso in un bosco di larici di fronte al maestoso Monte Cervino.

Wellness con 2 maxi vasche idromassaggio in esterno, bagno turco igloo, sauna scaldata a legna con vetrata sul bosco, sala Technogym, zona massaggi.

Rilassatevi davanti al camino, godetevi un ambiente fatto di legno e di magia, ristorante gastronomico regionale con prodotti km 0.

Cantina con migliaia di etichette.

n. 1 hotel trip advisor in Valle d'Aosta,
2015 Trivago award Best web reputation in valle d'Aosta

- Skibus privato con 4 mezzi
- 20KW pannelli solari
- Centro benessere
- Grande sala yoga
- Pet Friendly



[Verifica disponibilità](#)

HOTEL PAVILLION****S

COURMAYEUR



L'hotel Pavillion è uno dei primi storici hotel a quattro stelle di Courmayeur, a 2 minuti a piedi dagli impianti di risalita e all'inizio della strada pedonale che ti porta nel centro di Courmayeur. Una posizione che ti garantisce la massima comodità per raggiungere in pochi minuti sia le piste da sci, sia i locali del centro.

All'hotel Pavillion nella tua camera, nel ristorante, alla sera nello "storico" Scotch corner, nella piscina coperta – la prima di Courmayeur – e nel nostro centro wellness, troverai un servizio unico, sempre attento alle tue esigenze, alle tue abitudini e alla tua comodità, durante tutta la tua vacanza, facendoti sentire come nella tua casa di montagna. Tutti gli anni ritrovi le stesse persone ad accoglierti. Ci ricordiamo le tue abitudini, le tue preferenze e le tue necessità, non solo alimentari. Siamo sempre noi: Ferruccio, Massimo e tutto lo staff che è lo stesso da molti anni.

- Ristorante tipico
- Centro benessere
- Sala congressi
- Scotch corner
- Pet Friendly



[Verifica disponibilità](#)

AU COEUR DES NEIGES LUXURY CHALET****

COURMAYEUR



Albergo di charme nella splendida cornice di Courmayeur, ai piedi del Monte Bianco. L'albergo è composto da appartamenti e chalet in tipico stile alpino, sapientemente realizzati in legno e pietra.

Il nostro piccolo villaggio è il connubio tra la riservatezza di un appartamento di montagna e la comodità dei servizi offerti dai migliori alberghi. A soli 800 metri dal centro pedonale e a 300 metri dagli impianti di risalita di Courmayeur-Mont Blanc, permette di spostarsi a piedi in completa autonomia. In 10 minuti si raggiungono in macchina le bellissime Val Ferret e Val Veny, mete ambite degli appassionati di sci di fondo, perfette per escursioni con le ciaspole e apprezzare la tranquillità della natura.

Au Coeur des Neiges: il vostro sogno sulle Alpi.

- Ristorante – Bistrot
- Centro Benessere
- Room service
- Appartamenti privati
- Pet Friendly



[Verifica disponibilità](#)

HOTEL SVIZZERO****

COURMAYEUR



E' lo chalet di montagna che ognuno sogna di abitare. Nato nell'immediato dopoguerra come tipico chalet svizzero, è stato ristrutturato nel primo decennio del millennio in corso e, da allora, ogni anno riserva qualche novità ai propri ospiti.

L'hotel situato a soli 400 mt dal centro storico di Courmayeur e dagli impianti di risalita, gode di una meravigliosa vista sul Dente del Gigante e sul caratteristico villaggio di Dolonne. Dispone di due ampie terrazze, una verde ad uso bar ed una in legno con vasca idromassaggio ad uso solarium.

Il ristorante è à la carte si è visto assegnare dalla regione il marchio Saveurs du Val d'Aoste. La carta dei vini conta circa 150 selezionatissime etichette principalmente valdostane e italiane

- Ristorante tipico con menù à la carte
- Centro benessere
- Lounge bar con giardino
- Facilità di accesso e vicino al centro storico
- Pet Friendly



[Verifica disponibilità](#)

HOTEL BERTOD***

COURMAYEUR



L'Hotel Berthod grazie alla sua posizione strategica (a ridosso della via pedonale e a poche centinaia di metri dalla funivia principale) e il periodo di apertura molto esteso è diventato punto di riferimento per tutti coloro che decidono di soggiornare a Courmayeur.

Offre agli ospiti una calda e premurosa ospitalità all'insegna dell'eco compatibilità.

Da sempre l'Hotel Berthod tutela la tipicità e la tradizione anche nei prodotti agroalimentari e, grazie a questo stimolo, l'Hotel Berthod ha ottenuto il marchio dei "Saveurs du Val d'Aoste".

- Servizi per gli ospiti estate/inverno
- Centro benessere a pagamento
- Biciclette gratuite
- Parcheggio privato a pagamento

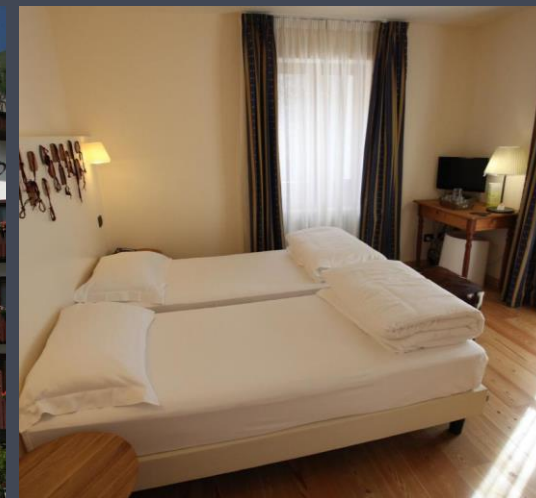

[Verifica disponibilità](#)

ROMANTIC HOTEL JOLANDA SPORT****

GRESSONEY



Nella splendida e verdeggiante Valle di Gressoney, si trova il Romantic Hotel Jolanda Sport, una delle prime strutture ricettive alberghiere della comunità Walser.

Al suo interno troverete un ottimo ristorante, una ricca carta dei vini con etichette che coprono un'ampia territorialità, e altre innumerevoli sorprese.

L'hotel Jolanda è stato rinnovato negli anni per offrire maggiori servizi e comodità per il benessere ed il relax, per lo sport e le attività montane.

Dalle stanze al centro benessere troverete un'accoglienza in grado di soddisfare le vostre esigenze, trascorrendo un soggiorno all'insegna della piacevolezza e della serenità.

- Ristorante tipico e innovativo
- Centro benessere
- Sala conferenze
- Attività estate/inverno



[Verifica disponibilità](#)

HOTEL AU SOLEIL***

SAINT-VINCENT



Il nuovo Hotel Au Soleil vanta una storia decennale. La sua posizione strategica lo pone a pochi passi dall'isola pedonale e dallo shopping, a soli 20 metri dall'ingresso del Casinò, a 100 metri dal Centro Congressi di Saint-Vincent e vicinissimo alle Terme di Saint-Vincent. L'Hotel Au Soleil offre tutti i comfort di un hotel 3 stelle alle tariffe più convenienti, con servizi su misura di ogni esigenza.

Le camere ampie e confortevoli, il rinomato ristorante Le Vin Coeur, la posizione centrale rendono l'Hotel Au Soleil la meta ideale per chi è in cerca di relax e per chi è in viaggio di lavoro, grazie anche a un'ospitalità nel segno della cortesia e della disponibilità.

- Ristorante tipico
- Centro benessere
- Sala riunioni
- Servizio in camera 24/24
- Pet Friendly



[Verifica disponibilità](#)

HOTEL ALLA POSTA****

SAINT-VINCENT



L'Hotel alla Posta è nel centro storico di Saint-Vincent, nel cuore della Valle d'Aosta. L'Hotel sorge in un elegante palazzo gestito dalla stessa famiglia dal 1939. Le camere hanno una forte anima green, dispongono di ogni comfort e sono arredate in stile alpino: perfette per una coppia ed ideali per le famiglie per soddisfare ogni esigenza di soggiorno.

Suggestivo centro benessere, servizio massaggi e trattamenti, ricca colazione a buffet, ristorante con cucina tipica e caffetteria, connessione wifi, sala meeting attrezzata, palestra, deposito bagagli, sci e biciclette e spazi attrezzati con giochi per i bambini completano l'offerta. Gli ospiti potranno raggiungere facilmente le principali attrattive di Saint Vincent quali le Terme, il Casino de la Vallée, la vicinissima Aosta e le località e vette più belle della Valle d'Aosta Cervino, Monte Rosa, Monte Bianco, Gran Paradiso.

- Ristorante e caffè
- Centro benessere
- Sala meeting
- Palestra con attrezzi Technogym
- Pet Friendly



[Verifica disponibilità](#)



**Una regione intera da scoprire,
Dove vuoi, quando vuoi, nel rispetto dell'ambiente**
